

Tag 1	Montag, 16. Juni 2025	
09.30-09.45	Begrüßung, Einführung	RH
09.45-10.15	Techn. Grundlagen	RH
10.15-10.45	Leber: Theorie	SM
10.45-12.00	Techn. Grundlagen, Sondenführung / Leber Praktische Übungen	Gruppen
12.00-13.15	Gemeinsames Mittagessen	
13.15-13.45	Nieren, Blase, Ureteren: Theorie	KS
13.45-14.30	Nieren, Blase, Ureteren: Prakt. Übungen	Gruppen
14.30-15.00	Pause	
15.00-15.30	Gallenblase, Gallenwege / Pankreas Theorie	ST
15.30-16.30	Gallenblase, Gallenwege / Pancreas Prakt. Übungen	Gruppen
16.30-16.50	Abdominalgefäße: Theorie	MF
16.50-17.35	Abdominalgefäße: Prakt. Übungen	Gruppen
17.35-17.50	Quiz Tag 1	TvF
18.15-	Gemeinsames Abendprogramm	

Tag 2	Dienstag, 17. Juni 2025	
08.00-08.30	Sono-Höhle (schallen was Probleme macht)	Gruppen
08.30-09.00	Thorax: Herz / Pleura, Lunge, Rippen Theorie	RH
09.00-10.00	Thorax: Herz / Pleura, Lunge, Rippen Prakt. Übungen	Gruppen
10.00-10.20	Milz / Lymphknoten / Nebennieren: Theorie	MF
10.20-10.50	Pause	
10.50-11.35	Milz / Lymphknoten / Nebennieren Prakt. Übungen	Gruppen
11.35-11.50	Prostata, Hoden, Samenblasen: Theorie	MF
11.50-12.00	Uterus, Adnexen: Theorie	MF
12.00-15.00	Gemeinsames Mittagsprogramm	
15.00-15.30	Prostata, Samenblasen / Uterus, Adnexen Prakt. Übungen	Gruppen
15.30-15.40	Schilddrüse: Theorie	RH
15.40-16.10	Schilddrüse: Prakt. Übungen	Gruppen

16.10-16.25	Darm: Theorie	RH
16.25-16.55	Darm: Prakt Übungen	
16.55-17.05	Abd.Kompartimente	TvF
17.05-17.20	Quiz Tag 2	TvF
18.00-	Gemeinsames Nachtessen	

Tag 3	Mittwoch, 18. Juni 2025	
08.00-08.30	Prinzipien der fokussierten Sonographie: Theorie	RH
08.30-08.50	Gallenblasensteine, Gallenblasenentzündung: Theorie	ST
08.50-09.20	Sono-Höhle (schallen was Probleme macht)	Gruppen
09.20-09.50	Pause	
09.50-10.10	Abdominales Aortenaneurysma: Theorie	SM
10.10-10.30	Nierenaufstau: Theorie	KS
10.30-11.00	Tiefe Venenthrombose, Lokalisation Inguina/Poplitea: Theorie	SK
11.00-12.30	Gallensteine, AAA, TVT, Nieren/Blase: Prakt. Übungen	Gruppen
12.30-13.45	Gemeinsames Mittagessen	
13.34-14.05	Weichteilabszesse, Rippenfrakturen: Theorie	
14.05-14.30	E-FAST: Theorie	RH
14.30-15.00	E-FAST: Praktische Übungen	Gruppen
15.00-15.15	Punktionen: Theorie	RH
15.15-15.45	Punktionen: Prakt. Übungen	Gruppen
15.45-16.00	Quiz	SM
15.45-16.00	Kursevaluation, Testate	RH

MF = Michael Fierz
RH = Rudolf Horn
HK = Hanna Kuhn
SK = Stefan Küpfer
SM = Susanne Morf

KS = Konrad Stock
ST = Senad Tabakovic
TvF = Theodor von Fellenberg

Organisation:

Med - Sono
 Frau Dr. Susanne Morf
 Dr. Rudolf Horn
 Via Bröl 1
 CH-7537 Müstair

Kurslokalität:

Hotel Schweizerhof
 Plaz d'Ora 11
 CH-7536 Sta. Maria VM
 Tel. +41 (0)81 851 60 30
 www.schweizerhof-gr.com

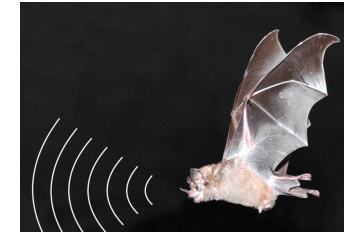

Med – Sono

Grundkurs Abdomensonografie + Kurs Basisnotfallsonografie

16.-18. Juni 2025

In Sta. Maria, Val Müstair

BNFS / 06.2025 – V01

Kursanmeldung:

www.med-sono.ch

Information:

info@med-sono.ch

Kurskosten

CHF: 1'250.— inkl. Mittagessen, Nachtessen,
 Pausenverpflegung und Skript

Bankverbindung:

GKB
 CH-7100 Chur

IBAN: CH23 0077 4010 4680 3770 1
 SWIFT: GRKBCH2270A

**Fortbildungs-Credits: beantragt**

SGUM	24 Credits
SGNOR	24 Credits
SGC	10 Credits

Weiterbildung:

FA POCUS, Komponente 1	24 Stunden
SGUM Grundkurs Abdomen	21 Stunden